Plankalkulation

⇐ Produktion

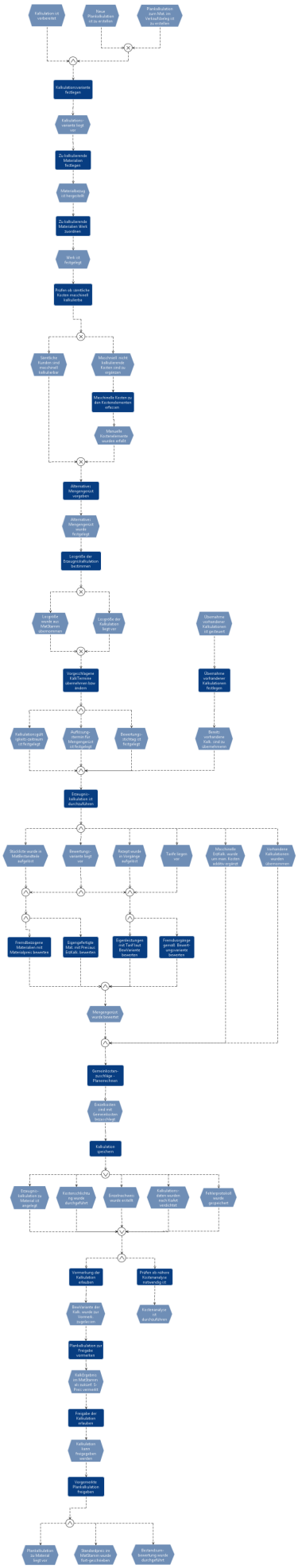
Kalkulation ist vorbereitet
Neue Plankalkulation ist zu erstellen
Plankalkulation bei Mat. im Verkaufbereig ist zu erstellen
Kalkulationsvariante festlegen
Kalkulation-variante liegt vor
Zu kalkulierende Materialien festlegen
Materialbedarf ist hergestellt
Zu kalkulierende Materialien Werk bestimmen
Werk ist festgelegt
Prüfen ob sämtliche Kosten maschinell kalkulierbar
Sämtliche Kosten sind eindeutig kalkulierbar
Maschinell nicht kalkulierende Kosten sind zu ergänzen
Maschinelle Kosten zu den Kostenelementen erfassen
Manuelle Kostenelemente wurden erfaßt
Alternative Mengengerüst vorgeben
Alternative Mengengerüst wurde festgelegt
Leistgröße der Eingangskalkulation bestimmen
Leistgröße wurde aus Werkbereich übernommen
Leistgröße der Kalkulation liegt vor
Übersichtlichkeit vorhandener Kalkulationen ist gewährleistet
Vorgeschlagene KalkTemplate übernehmen oder bearbeiten
Übersichtliche Kalkulationen kalkulierbar festlegen
Kalkulationsgültigkeit gilt für Werk und Fertigungsl
Auftrags-element für Mengengerüst ist festgelegt
Bewertungs-richtlinie ist festgelegt
Bereits vorhandene Kalk. sind zu übernehmen
Eingangs-kalkulation ist durchgeführt
Stückliste wurde in Materialstamm aufgerufen
Bewertungs-variante liegt vor
Zeitpkt wurde in Vergangenheit aufgerufen
Tarife liegen vor
Maschinelle Einfluß. wurde um eigen Kosten addiert ergänzt
Vorhandene Kalkulationen wurden übernommen
Fremdbezogene Materialien mit Materialpreis bewertet
Eigengefertigte Mat. mit Precious Einfluß. bewertet
Eigenfertigungen mit Tarif und Prozesskosten bewertet
Fremdvergebene gemäß Event vergebenen bewertet
Mengengerüst wurde bewertet
Gemeinkosten-zuschläge - Planzuschläge
Einzelkosten sind mit Gesamtkosten belastet
Kalkulation speichern
Eingangs-kalkulation zu Material ist erstellt
Kostenschätzung wurde durchgeführt
Einzelkosten wurde ermittelt
Kalkulation-ziffern wurden nach Kalkulation berechnet
Kalkulationsstoff wurde gegeschätzt
Vorrechnung der Kalkulation erfasst
Prüfen ob weitere Kostenanalyse notwendig ist
Kostenanalyse ist durchgeführt
Kalkulation ist freigegeben - gesperrt
Plankalkulation ist freigegeben - gesperrt
Kalkulation-ziffern wurden nach Kalkulation berechnet
Plankalkulation ist zuletzt 5-Pkt versucht
Freigabe der Kalkulation erfolgt
Kalkulation kann freigegeben werden
Vorgesehene Plankalkulation freigeben
Plankalkulation zu Material liegt vor
Verrechnungen im Mattbereich wurde fortgeschrieben
Bestandsum-bewertung wurde durchgeführt

EPK - Plankalkulation

Prozess - Plankalkulation

⇐ Produktion

//

From:
https://www.wi-wiki.de/ - **Wirtschaftsinformatik Wiki - Kewee**

Permanent link:
https://www.wi-wiki.de/doku.php?id=funktionsbereiche:unternehmensplanung:produktion:plankalkulation

Last update: **2015/11/12 20:39**